MeteoMap.cloud

Kostenlos !

Mit Ihrer meteoBridge oder weatherBoxx Wetterdaten an MeteoMap.cloud senden - Ihre Wetterstation erscheint auf den WetterMaps und Sie erhalten gratis eine Wetterstations-seite mit 1 Monat Datenspeicherung.

Free !

Send weather data to MeteoMap.cloud with your meteoBridge or weatherBoxx - your weather station appears on the weather maps and you get a free weather station page with 1 month data storage.

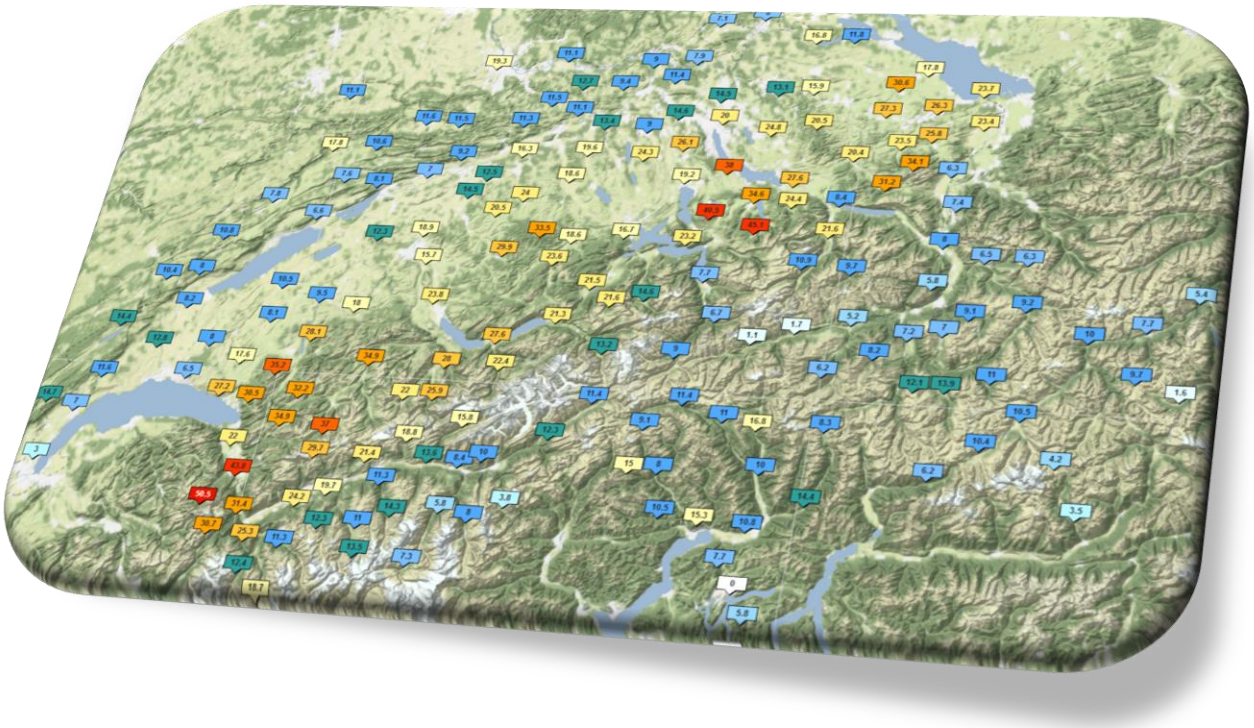

Das Prinzip

Eine eigene Wetterstation betreiben und dabei gleichzeitig für die Umwelt etwas Gutes tun - geht das?

Ja, das geht - mit genau diesem WeatherMapSystem.

Als Wetterstationsbetreiber senden Sie Daten via meteoBridge oder weatherBoxx hier in diese Cloud-Datenbank. Je mehr Stationen teilnehmen, desto informativer werden die Wetterkarten. Das Starterabo (free) ist gratis,

The principle

Operate your own weather station and do something good for the environment at the same time - is that possible?

Yes, you can - exactly with this WeatherMapSystem.

As a weather station operator, you send data via meteoBridge or weatherBoxx to this cloud database. The more stations which participate, the more informative the weather maps turn out to be. The starter subscription (free) is free, but can be extended in different stages.

kann aber in verschiedenen Stufen erweitert werden. Sobald Sie sich entscheiden, ein kostenpflichtiges Abo zu lösen, unterstützen Sie gleichzeitig umweltbezogene Projekte - wir spenden einen Teil des Ertrages an diese Institutionen.

Also:
Wetterstation betreiben -> Daten hier einspeichern -> später ein Ausbauabo lösen -> gleichzeitig für die Umwelt etwas Gutes tun!

Eingerichtet in 5 Minuten!

As soon as you decide to buy a paid subscription, you support environmental projects at the same time - we donate part of the revenue to these institutions

So: Operate weather station -> save data here -> solve an extension subscription later -> do something good for the environment at the same time!

Set up in 5 minutes!

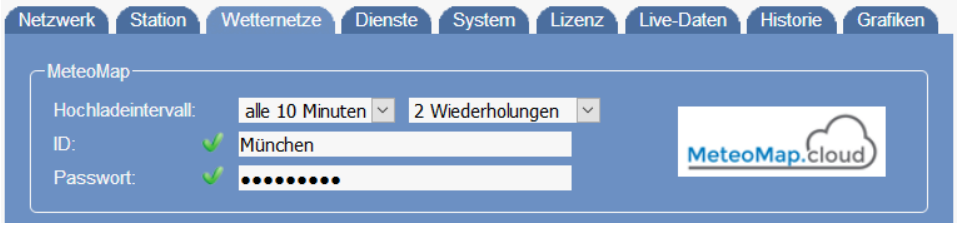

Einfach zu handhaben - in wenigen Sätzen einfach erklärt:

- Der Eigentümer und Betreiber einer Wetterstation kann Daten in dieses System liefern
- Die Daten werden auf einer weltweiten Map visualisiert
- Je nach Abo stehen dem Datenzulieferer verschiedene Ausbaustufen der eigenen WetterStationsSeite zur Verfügung
- Sie müssen sich nicht mehr um eine eigene Wetterwebseite kümmern. Dieses System macht das automatisch.

Easy to handle - simply explained in a few sentences:

- The owner and operator of a weather station can supply data into this system
- The data is visualized on a worldwide map
- Depending on the subscription, the data supplier has various expansion levels of his own WetterStations page at his disposal
- You don't have to worry about your own weather website anymore. This system does this automatically

Das Versprechen

- Ihre Daten werden **NICHT** an Dritte verkauft!
- Unsere Preise decken lediglich die Kosten der CloudServer und der Entwicklung und Betreuung des Systems
- Das Portal wird von einer Gruppe getragen, das Fortbestehen ist auf viele Jahre gesichert.
- Das Portal wird selbstverständlich weiterentwickelt - Ihre Wünsche können im Forum hinterlegt werden.

The promise

- Your data will **NOT** be sold to third parties!
- Our prices only cover the costs of the CloudServer and the development and support of the system
- The portal is carried by a group, the continuity is secured for many years
- The portal will of course be further developed - your wishes can be deposited in the forum

MeteoMap.cloud

Etwas Gutes tun!

- 10% der Einnahmen werden jedes Jahr an eine gemeinnützige Organisation im Bereich Umwelt gespendet

Spezialfunktionen

- Ein Benutzer kann auf MeteoMap.cloud mehrere Stationen eröffnen und betreuen
- Die Stationen können auch zu Gruppen zusammengefasst werden und auch als GruppenMap aufgerufen werden
- Die Stationsseite mit den Detaildaten und Detailgrafiken kann via Link in die eigene Website eingebunden werden

Do something good!

- 10% of the revenue is donated each year to a charitable environmental organization

Special functions

- A user can open and maintain several stations on MeteoMap.cloud
- The stations can also be combined into groups and called up as a group map
- The station page with the detailed data and graphics can be integrated into your own website via a link

Beispiele Stationsseiten
Wind, Temperatur, Klimadiagramm

Examples Stationpage
Wind, Temperature, Climatediagramm

Funktionen und Preise rund um MeteoMap.cloud

1 Grundsätzlich ist MeteoMap.cloud kostenlos: *free*

Die Grundfunktionen von MeteoMap.cloud sind "**open**" und werden es immer bleiben. Sämtliche Übersichtsmaps, Hitlisten und Stationsdetailseiten können frei abgerufen werden. Wetterstations-Betreiber können gratis einen Account und Wetterstationen eröffnen und Daten ins Portal liefern. Die Daten werden für Tabellen und Grafiken einen Monat **gratis** gespeichert. Dieser Service wird über Werbung finanziert.

2 Ja gerne, aber bitte ohne Werbung: *gönner*

Auch das können wir für Sie als Dauerbenutzer und Wetterfreak anbieten. Mit dem Gönnerabo ist das ganze Portal für Sie ein ganzes Jahr lang komplett werbefrei! Dieses Abo ist für Benutzer OHNE eigene Wetterstation geeignet. Registrieren Sie sich jetzt gleich als Gönner für nur **2€ pro Monat**

3 Die Coole Abovariante: *entry*

Wählen Sie diese Abovariante, wenn Sie für Ihre Wetterstation die Daten 1 Jahr lang speichern möchten. Die Stations**summen** (Jahre, Monate) werden unendlich gespeichert. Die eigenen Wetterstationen können zudem überwacht werden und Sie erhalten eine Mail beim Ausfall einer Station. Selbstverständlich ist diese Varianten ohne Werbeanzeigen. Dieses Abo erhalten Sie für **3€ pro Monat**.

4 Endlos Wetterdaten speichern - ohne Speicherbegrenzung: *gold*

Diese Abovariante ist die populärste Lösung und für einen Sorglosbetrieb der Wetterstation(en) geeignet. Die Daten werden ENDLOS gespeichert, Sie brauchen sich um keine Speicher und nichts zu kümmern. Die Stations**summen** (Jahre, Monate) werden unendlich gespeichert, zudem wird pro

Functions and prices around MeteoMap.cloud

1 MeteoMap.cloud is basically free of charge: free

The basic functions of MeteoMap.cloud are "**open**" and will always remain so. All overview maps, hit lists and station detail pages can be freely retrieved. Weather station operators can open an account and weather stations for free and deliver data to the portal. The data are stored for tables and diagrams one month **free of charge**. This service is financed by advertising

2 Yes, but please without advertising: benefactors

We can also offer this for you as a permanent user and weather freak. With the Benefactor subscription, the whole portal is completely free of advertising for you for a whole year! This subscription is suitable for users WITHOUT own weather station. Register now as a patron for only **2€ per month**

3 The Cool Subscription Option: entry

Select this subscription option if you want to save the data for your weather station **for 1 year**. The station **totals** (years, months) are stored infinitely. Your own weather stations can also be monitored and you will receive an e-mail if one of them fails. Of course, this option has no advertisements. You get this subscription for **3€ per month**.

4 Store endless weather data - without memory limitation: gold

This subscription option is the most popular solution and suitable for carefree operation of the weather station(s). The data is stored infinitely, you don't need to worry about memory or anything. The station **totals** (years, months) are stored infinitely and a climate diagram is generated for each station. Your own weather stations can also be monitored and you will receive a mail if one station fails. Of course, this option has no advertisements.

Station ein Klimadiagramm generiert. Die eigenen Wetterstationen können zudem überwacht werden und Sie erhalten eine Mail beim Ausfall einer Station. Selbstverständlich ist auch diese Varianten ohne Werbeanzeigen. Dieses Abo erhalten Sie für **5€ pro Monat**.

5 Das All-In Abo: ***platin***

Diese Abovariante baut auf dem Abo "gold" auf und bietet zusätzlich die Möglichkeit, eine Webcam zu integrieren. Es wird das jeweils aktuelle Webcambild zur Station angezeigt und ein Tagesfilm generiert. Selbstverständlich ist auch diese Varianten ohne Werbeanzeigen. Dieses Abo erhalten Sie für **9€ pro Monat**.

6 Datenimport vergangener Jahre: ***service***

Auf Wunsch können wir Ihnen vergangene Jahre aus meteoPlug importieren. Dazu benötigen wir Ihren meteoPlug Zugang und können so die Daten importieren. Diese Dienstleistung verrechnen wir mit 55€ pro importiertem Jahr. Wenn Sie den Import buchen möchten, nehmen Sie bitte

You get this subscription for **5€ per month**.

5 The All-In Subscription: platinum

This subscription option is based on the "gold" subscription and also offers the option of integrating a **webcam**. The current webcam image of the station is displayed and a daily film is generated. Of course, this variant also has no advertisements. You get this subscription for **9€ per month**.

6 Data import of past years: service

On request, we can import past years from meteoPlug. For this, we need your meteoPlug access and can import the data. We charge this service for 55€ per imported year. If you would like to book the import,

MeteoMap.cloud

Das Interface für Ihre Wetterstation

MeteoMap.cloud können Sie mit **meteoBridge** respektive **weatherBoxx** bedienen. Dieses Interface wiederum bedient eine Vielzahl von Wetterstationen.

Bezugsquellen:

meteobridge.shop Weltweiter Versand

swisswetter.shop/weatherBoxx Spezialisierter Versand Schweiz und Europa inklusive Verkauf von Wetterstationen

Folgende Wetterstationen sind kompatibel mit meteoBridge / weatherBoxx

Davis: Vantage Pro2, Vue,
Mit Davis Logger: USB, IP, Envoy8x, Weather Link Live IP
Oregon Scientific: WMR-89, WMR-89A
Oregon Scientific: WMR-100, WMR-88
Oregon Scientific: WMR-200
Oregon Scientific: WMR-300
Oregon Scientific: WMRS-200
Oregon Scientific: WMR-968, WMR-928
Ambient Weather: WS-1090/2080/2090
Fine Offset: WH-1080/2080/3080
Fine Offset: WH-4000/2310
Meade, Hideki, Mebus, IROX: TE923, TE827, TE821, DV928, WS1640, W831
Peet Bros: Ultimeter 100/800/2100
Rainwise: Mk III (mk3cc)
Rainwise: Mk III (cc-3000)
Acurite: 1025/1035/1525 (use "USB Mode 3")
Acurite: Internet-Bridge
La Crosse/ELV: WS-2300
La Crosse/ELV: WS-300-PC
La Crosse/ELV: WS-300-PC-2
La Crosse/ELV: WS-300-PC-US
La Crosse/ELV: WS-444
La Crosse/ELV: WS-500
La Crosse/ELV: WS-550-Technoline
La Crosse/ELV: WS-550-US
La Crosse/ELV: WS-550-2-US
La Crosse/ELV: WS-777
La Crosse/ELV: WS-888
HomeMatic/ELV: WDC 7000
ELV: WDE1
Lufft: WS600/500/200/10
Lufft: Ventus V200
Thies: Climate Sensor US

The interface for your weather station

You can use MeteoMap.cloud with **meteoBridge** or **weatherBoxx**. This interface in turn serves a variety of weather stations.

References / where to buy:

meteobridge.shop Worldwide shipping

swisswetter.shop/weatherBoxx Specialized Shipping Switzerland and Europe including Sales of Weather Stations

The following weather stations are compatible with meteoBridge / weatherBoxx

Davis: Vantage Pro2, Vue,
Mit Davis Logger: USB, IP, Envoy8x, Weather Link Live IP
Oregon Scientific: WMR-89, WMR-89A
Oregon Scientific: WMR-100, WMR-88
Oregon Scientific: WMR-200
Oregon Scientific: WMR-300
Oregon Scientific: WMRS-200
Oregon Scientific: WMR-968, WMR-928
Ambient Weather: WS-1090/2080/2090
Fine Offset: WH-1080/2080/3080
Fine Offset: WH-4000/2310
Meade, Hideki, Mebus, IROX: TE923, TE827, TE821, DV928, WS1640, W831
Peet Bros: Ultimeter 100/800/2100
Rainwise: Mk III (mk3cc)
Rainwise: Mk III (cc-3000)
Acurite: 1025/1035/1525 (use "USB Mode 3")
Acurite: Internet-Bridge
La Crosse/ELV: WS-2300
La Crosse/ELV: WS-300-PC
La Crosse/ELV: WS-300-PC-2
La Crosse/ELV: WS-300-PC-US
La Crosse/ELV: WS-444
La Crosse/ELV: WS-500
La Crosse/ELV: WS-550-Technoline
La Crosse/ELV: WS-550-US
La Crosse/ELV: WS-550-2-US
La Crosse/ELV: WS-777
La Crosse/ELV: WS-888
HomeMatic/ELV: WDC 7000
ELV: WDE1
Lufft: WS600/500/200/10

Weatherflow: AIR and SKY
Ambientweather: WS-12-IP
ELV: RS500 Climate Logger
Ambient Weather: Observer-IP
Fine Offset: GW1000
Smartbedded RF-Modul: WS1000
Smartbedded RF-Modul: Vantage

Lufft: Ventus V200
Thies: Climate Sensor US
Weatherflow: AIR and SKY
Ambientweather: WS-12-IP
ELV: RS500 Climate Logger
Ambient Weather: Observer-IP
Fine Offset: GW1000
Smartbedded RF-Modul: WS1000
Smartbedded RF-Modul: Vantage

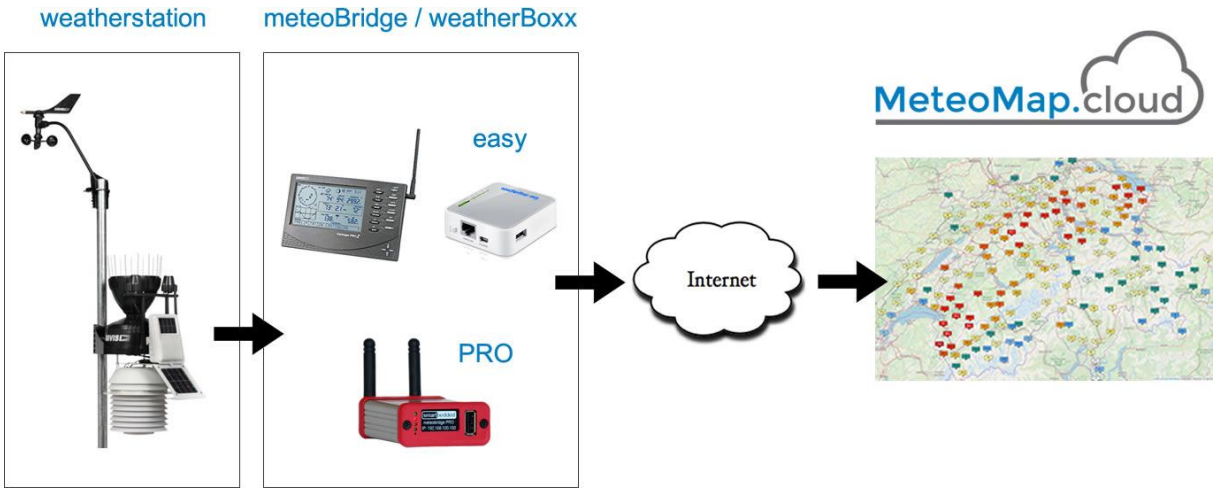

MeteoMap.cloud